

Allegato 2

FORMAT DI SUPPORTO SCREENING DI V.INC.A per Piani/Programmi/Progetti/Interventi/Attività – PROPONENTE**	
Oggetto P/P/P/I/A:	Modifiche non sostanziali alla Concessione Demaniale 474/2007 ai sensi dell'art.24 del C.d.N.
<p><input type="checkbox"/> Piano/Programma (definizione di cui all'art. 5, comma 1, lett e) del D.lgs. 152/06)</p> <p><input type="checkbox"/> Progetto/intervento (definizione di cui all'art. 5, comma 1, lett g) del D.lgs. 152/06)</p> <p>Il progetto/intervento ricade nelle tipologie di cui agli Allegati II, II bis, III e IV alla Parte Seconda del D.Lgs. 152/06 e s.m.i.</p> <p><input type="checkbox"/> Si indicare quale tipologia:</p> <p>X No</p> <p>Il progetto/intervento è finanziato con risorse pubbliche?</p> <p><input type="checkbox"/> Si indicare quali risorse:</p> <p>X No</p> <p>Il progetto/intervento è un'opera pubblica?</p> <p><input type="checkbox"/> Si</p> <p>X No</p> <p><input type="checkbox"/> X Attività (qualsiasi attività umana non rientrante nella definizione di progetto/intervento che possa avere relazione o interferenza con l'ecosistema naturale)</p> <p><input type="checkbox"/> PROPOSTE PRE-VALUTATE (VERIFICA DI CORRISPONDENZA)</p>	
Tipologia P/P/P/I/A:	<p><input type="checkbox"/> Piani faunistici/piani ittici</p> <p><input type="checkbox"/> Calendari venatori/ittici</p> <p><input type="checkbox"/> Piani urbanistici/paesaggistici</p> <p><input type="checkbox"/> Piani energetici/infrastrutturali</p> <p><input type="checkbox"/> Altri piani o programmi.....</p> <p><input type="checkbox"/> Ristrutturazione / manutenzione edifici DPR 380/2001</p> <p><input type="checkbox"/> Realizzazione ex novo di strutture ed edifici</p> <p><input type="checkbox"/> Manutenzione di opere civili ed infrastrutture esistenti</p> <p><input type="checkbox"/> Manutenzione e sistemazione di fossi, canali, corsi d'acqua</p> <p><input type="checkbox"/> Attività agricole</p> <p><input type="checkbox"/> Attività forestali</p> <p><input type="checkbox"/> Manifestazioni motoristiche, ciclistiche, gare cinofile, eventi sportivi, sagre e/o spettacoli pirotecnici, eventi/riprese cinematografiche e spot pubblicitari etc.</p> <p><input type="checkbox"/> X Altro (specificare) modifiche non sostanziali della Concessione Demaniale 474/2007 per la realizzazione di una veranda chiusa</p>

Allegato 2

Proponente:	MARIA CORALLO (C.F.-. CRLMRA67E48H163Q) nella qualità di Amministratore di DA CORALLO S.R.L. (P.I.: 01065780882)
-------------	--

SEZIONE 1 - LOCALIZZAZIONE ED INQUADRAMENTO TERRITORIALE

Regione: SICILIA Comune: MODICA Prov.: RG Località/Frazione: MARINA DI MODICA Indirizzo: c/o LITORALE SABBIOSO		<i>Contesto localizzativo</i> <input type="checkbox"/> Centro urbano <input type="checkbox"/> Zona periurbana <input type="checkbox"/> Aree agricole <input type="checkbox"/> Aree industriali <input type="checkbox"/> Aree naturali <input checked="" type="checkbox"/> LITORALE	
Particelle catastali: <i>(se utili e necessarie)</i>	FOGLIO 220	P.LLA 837	
Coordinate geografiche: <i>(se utili e necessarie)</i>	LAT.	36.711375	
S.R.: EPSG: 4326 WGS84	LONG.	14.777714	

Nel caso di **Piano o Programma**, descrivere area di influenza e attuazione e tutte le altre informazioni pertinenti:

.....

.....

SEZIONE 2 – LOCALIZZAZIONE P/P/P/I/A IN RELAZIONE AI SITI NATURA 2000

SITI NATURA 2000

		IT _ _ _ _ _	denominazione
SIC	cod.	IT _ _ _ _ _	
		IT _ _ _ _ _	
		IT _ _ _ _ _	
ZSC	cod.	IT 080008	Contrada Religione
		IT _ _ _ _ _	
		IT _ _ _ _ _	
ZPS	cod.	IT _ _ _ _ _	denominazione
		IT _ _ _ _ _	
		IT _ _ _ _ _	

Allegato 2

E' stata presa visione degli Obiettivi di Conservazione, delle Misure di Conservazione, e/o del Piano di Gestione e delle Condizioni d'Obbligo eventualmente definite del Sito/i Natura 2000 ? **Si** **No**

Citare, l'atto consultato: Piano di Gestione dei residui dunali della Sicilia Sud Orientale.

2.1 - Il P/P/P/I/A interessa aree naturali protette nazionali o regionali?

Si **No**

Aree Protette ai sensi della Legge 394/91: EUAP _____

Aree Naturali Protette ai sensi della Legge Regionale n. 98/81 e s.m.i.

Eventuale nulla osta/autorizzazione/parere rilasciato dell'Ente Gestore dell'Area Protetta (se disponibile e già rilasciato):

2.2 - Per P/P/P/I/A esterni ai siti Natura 2000:

- Sito cod. IT _____ distanza dal sito: (_ metri)
- Sito cod. IT _____ distanza dal sito: (_ metri)
- Sito cod. IT _____ distanza dal sito: (_ metri)

Tra i siti Natura 2000 indicati e l'area interessata dal P/P/P/I/A, sono presenti elementi di discontinuità o barriere fisiche di origine naturale o antropica (es. diversi reticoli idrografici, centri abitati, infrastrutture ferroviarie o stradali, zone industriali, etc.)??

Si **No**

Descrivere:

SEZIONE 3 – SCREENING MEDIANTE VERIFICA DI CORRISPONDENZA DI PROPOSTE PRE-VALUTATE

(Non sono individuate Pre-valutazioni nella Regione Siciliana)

Si richiede di avviare la procedura di Verifica di Corrispondenza per P/P/P/I/A pre-valutati?

Si **No**

Se, Si, il presentare il Format alla sola Autorità competente al rilascio dell'autorizzazione finale del P/P/P/I/A, e compilare elementi sottostanti. Se No si richiede di avviare screening specifico.

PRE-VALUTAZIONI – per proposte già assoggettate a screening di incidenza

(Non sono individuate Pre-valutazioni nella Regione Siciliana)

PROPOSTE PRE-VALUTATE:

Si dichiara, assumendosi ogni responsabilità, che il piano/progetto/intervento/attività rientra ed è conforme a quelli già **pre-valutati** da parte

SI

Se, Si, esplicitare in modo chiaro e completo il riferimento all'Atto di pre-valutazione nell'ambito del quale il P/P/P/I/A rientra nelle tipologie

Allegato 2

<p>dell'Autorità competente per la Valutazione di Incidenza, e pertanto non si richiede l'avvio di uno screening di incidenza specifico?</p> <p><i>(n.b.: in caso di risposta negativa (NO), si richiede l'avvio di screening specifico)</i></p>	<p>X NO</p>	<p><i>assoggettate positivamente a screening di incidenza da parte dell'Autorità competente per la V.Inc.A:</i></p> <p>.....</p> <p>.....</p> <p>.....</p> <p>.....</p>
--	--------------------	---

SEZIONE 4 – DESCRIZIONE E DECODIFICA DEL P/P/P/I/A DA ASSOGGETTARE A SCREENING

RELAZIONE DESCRITTIVA DETTAGLIATA DEL P/P/P/I/A

(n.b.: nel caso fare direttamente riferimento agli elaborati e la documentazione presentati dal proponente)

L'intervento, ricadente all'interno della zona SIC Natura 2000 e nella fattispecie nella zona ZPS, identificata con il cod. ITA 080008 di C.da Religione, all'interno del Foglio n. 220 p.lla 837 del comune di Modica, e consiste nella realizzazione di una struttura precaria (veranda) da chiudere successivamente con infissi, oltre alla sostituzione di pavimentazione in pietra da porre a secco .

L'area ZPS in oggetto, è caratterizzata, da un punto di vista ambientale, da due ben ambienti: da scogliere basse di formazione calcare, e da spiagge con sabbiose con formazioni dunali a ridosso dello stagno. Nella fattispecie, l'area ove si prevede la realizzazione dell'intervento oggetto della presente relazione, ricade in un'area a ridosso del bagnasciuga, e pertanto non va ad incidere sugli ambienti caratterizzanti l'area ZPS.

Per le caratteristiche appena descritte, la realizzazione di tale opera sulla zona, non ha alcuna incidenza di particolare rilevanza.

Allegato 2

4.1 - Documentazione: allegati tecnici e cartografici a scala adeguata
(barrare solo i documenti disponibili eventualmente allegati alla proposta)

<input checked="" type="checkbox"/> File vettoriali/shape della localizzazione dell’P/P/P/I/A <input type="checkbox"/> Carta zonizzazione di Piano/Programma <input checked="" type="checkbox"/> Relazione di Piano/Programma <input checked="" type="checkbox"/> Planimetria di progetto e delle eventuali aree di cantiere <input checked="" type="checkbox"/> Ortofoto con localizzazione delle aree di P/I/A e eventuali aree di cantiere <input checked="" type="checkbox"/> Documentazione fotografica ante operam	<input type="checkbox"/> Eventuali studi ambientali disponibili <input checked="" type="checkbox"/> Altri elaborati tecnici: TAV.03: PROSPETTI <input type="checkbox"/> Altri elaborati tecnici: <input type="checkbox"/> Altri elaborati tecnici: <input type="checkbox"/> Altro: <input type="checkbox"/> Altro:
--	--

(Non sono individuate Condizioni d’Obbligo da parte della Regione Siciliana)

<p>4.2 - CONDIZIONI D’OBBLIGO (n.b.: da non compilare in caso di screening semplificato)</p>	<p>Se, Si, il proponente si assume la piena responsabilità dell’attuazione delle Condizioni d’Obbligo riportate nella proposta.</p> <p>Riferimento all’Atto di individuazione delle Condizioni d’Obbligo: </p>	<p>Condizioni d’obbligo rispettate:</p> <ul style="list-style-type: none"> ➤ ➤ ➤ ➤ ➤ ➤
<p>Il P/P/P/I/A è stato elaborato ed è conforme al rispetto della Condizioni d’Obbligo?</p> <p><input checked="" type="checkbox"/> Si <input type="checkbox"/> No</p>	<p>Se, No, perché:</p>	

SEZIONE 5 - DECODIFICA DEL PIANO/PROGETTO/INTERVENTO/ATTIVITA’
(compilare solo parti pertinenti)

E’ prevista trasformazione di uso del suolo?	<input type="checkbox"/> SI	<input checked="" type="checkbox"/> NO	<input checked="" type="checkbox"/> PERMANENTE	<input type="checkbox"/> TEMPORANEA
Se, Si , cosa è previsto:				
Sono previste movimenti terra/sbancamenti/scavi?	<input type="checkbox"/> SI	<input checked="" type="checkbox"/> NO	Verranno livellate od effettuati interventi di spietramento su superfici naturali?	<input type="checkbox"/> SI
				<input checked="" type="checkbox"/> NO

Allegato 2

Se, Si , cosa è previsto:		Se, Si , cosa è previsto:	
Sono previste aree di cantiere e/o aree di stoccaggio materiali/terreno asportato/etc.? <input type="checkbox"/> SI <input checked="" type="checkbox"/> NO		Se, Si , cosa è previsto:	
E' necessaria l'apertura o la sistemazione di piste di accesso all'area?	<input type="checkbox"/> SI <input checked="" type="checkbox"/> NO	Le piste verranno ripristinate a fine dei lavori/attività?	<input type="checkbox"/> SI <input type="checkbox"/> NO
Se, Si , cosa è previsto:		Se, Si , cosa è previsto:	
E' previsto l'impiego di tecniche di ingegneria naturalistica e/o la realizzazione di interventi finalizzati al miglioramento ambientale? <input type="checkbox"/> Si <input checked="" type="checkbox"/> No		Se, Si , descrivere:	
Specie vegetali	E' previsto il taglio/esbosco/rimozione di specie vegetali? <input type="checkbox"/> SI <input checked="" type="checkbox"/> NO	Se, SI , descrivere:	
La proposta è conforme alla normativa nazionale e/o regionale riguardante le specie vegetali alloctone e le attività di controllo delle stesse (es. eradicazione)? <input checked="" type="checkbox"/> SI <input type="checkbox"/> NO		Sono previsti interventi di piantumazione/rinverdimento/messa a dimora di specie vegetali? <input type="checkbox"/> SI <input checked="" type="checkbox"/> NO Se, Si , cosa è previsto: Indicare le specie interessate:	

Allegato 2

Specie animali	<p>La proposta è conforme alla normativa nazionale e/o regionale riguardante le specie animali alloctone e la loro attività di gestione?</p> <p><input checked="" type="checkbox"/> SI <input type="checkbox"/> NO</p>	<p>Sono previsti interventi di controllo/immissione/ripopolamento/allevamento di specie animali o attività di pesca sportiva?</p> <p><input type="checkbox"/> SI <input checked="" type="checkbox"/> NO <input type="checkbox"/></p> <p>Se, SI, cosa è previsto:</p> <p>.....</p> <p>.....</p> <p>.....</p> <p>Indicare le specie interessate:</p>	
Mezzi meccanici	<p>Mezzi di cantiere o mezzi necessari per lo svolgimento dell'intervento</p>	<ul style="list-style-type: none"> ➤ Pale meccaniche, escavatrici, o altri mezzi per il movimento terra: ➤ Mezzi pesanti (Camion, dumper, autogru, gru, betoniere, asfaltatori, rulli compressori): ➤ Mezzi aerei o imbarcazioni (elicotteri, aerei, barche, chiatte, draghe, pontoni): 	<p>NO</p> <hr/> <p>NO</p> <hr/> <p>NO</p>
Fonti di inquinamento e produzione di rifiuti	<p>La proposta prevede la presenza di fonti di inquinamento (luminoso, chimico, sonoro, acquatico, etc.) o produzione di rifiuti?</p> <p><input type="checkbox"/> SI <input checked="" type="checkbox"/> NO</p>	<p>La proposta è conforme alla normativa nazionale e/o regionali di settore?</p> <p style="text-align: center;">X SI <input type="checkbox"/> NO</p> <p>Descrivere: l'intervento va ad ampliare la esistente struttura, senza alterare i luoghi.</p>	
Interventi edilizi		<p><input type="checkbox"/> Permesso a costruire <input type="checkbox"/> Permesso a costruire in sanatoria <input type="checkbox"/> Condono <input type="checkbox"/> DIA/SCIA <input checked="" type="checkbox"/> Altro Conc. Demaniale n. 474/2007</p>	<p>Estremi provvedimento o altre informazioni utili:</p> <p>.....</p> <p>.....</p> <p>.....</p>
Manifestazioni		<p>➤ Numero presunto di partecipanti:</p>	
	<p>Per manifestazioni, gara, motoristiche, eventi sportivi,</p>		

Allegato 2

spettacoli pirotecnici, sagre, etc.	<ul style="list-style-type: none"> ➤ Numero presunto di veicoli coinvolti nell'evento (moto, auto, biciclette, etc.): ➤ Numero presunto di mezzi di supporto (ambulanze, vigili del fuoco, forze dell'ordine, mezzi aerei o navali): ➤ Numero presunto di gruppi elettrogeni e/o bagni chimici: 	
Attività ripetute	Descrivere: <i>Sul litorale in oggetto, sono state già richieste e rilasciate autorizzazioni temporanee simili.</i>	
L'attività/intervento si ripete annualmente/periodicamente alle stesse condizioni? <input type="checkbox"/> Si <input checked="" type="checkbox"/> No	Possibili varianti - modifiche:	
La medesima tipologia di proposta ha già ottenuto in passato parere positivo di V.Inc.A? <input type="checkbox"/> SI <input checked="" type="checkbox"/> No	Note:	
Se, Si , allegare e citare precedente parere in "Note".		

SEZIONE 6 - CRONOPROGRAMMA AZIONI PREVISTE PER IL P/P/P/I/A

Descrivere: Il cronoprogramma delle opere prevede: <ol style="list-style-type: none"> 1. Giorno 1: posa in opera di pilastri e travi in legno (1 gg). 2. Giorno 2: posizionamento della copertura e completamento della struttura portante (1gg). 3. Giorno 3: posa in opera della lattoneria, gronde e pluviali (1 gg). 4. Giorno 4: posizionamento degli infissi (1gg) 5. Giorno 5: posa in opera a secco della pavimentazione in pietra calcarea (1gg) 	Legenda: <input type="checkbox"/> <input type="checkbox"/> <input type="checkbox"/> <input type="checkbox"/> <input type="checkbox"/> <input type="checkbox"/>
---	--

Allegato 2

Anno: 2024	Gennaio	Febbraio	Marzo	Aprile	Maggio	Giugno	Luglio	Agosto	Settembre	Ottobre	Novembre	Dicembre
1° sett.						X						
2° sett.						X						
3° sett.						X						
4° sett.						X						

Ditta/Società	Proponente/ Professionista incaricato	Firma e/o Timbro	Luogo e data
Da Corallo S.R.L.	Ing. Giuseppe Bonomo		Modica 10/05/2024

 Giuseppe
Bonomo
11.05.2024
22:06:12
GMT+01:00

COMUNE DI MODICA

PROGETTO:

MODIFICHE NON SOSTANZIALI DELLA CONCESSIONE DEMANIALE
N. 474/2007 AI SENSI DELL'ART. 24 DEL C.d.N.

OGGETTO DEL DISEGNO:

DOCUMENTAZIONE FOTOGRAFICA ANTE OPERAM e POST OPERAM

LA DITTA:

IL TECNICO:

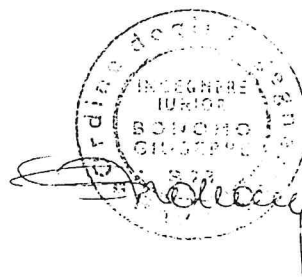

Giuseppe
Bonomo
11.05.2024
22:06:12
GMT+01:00

SCALA

TAVOLA

06



Foto 01: vista di insieme della zona interessata dall'intervento



Foto 02: vista di insieme della zona interessata dall'intervento

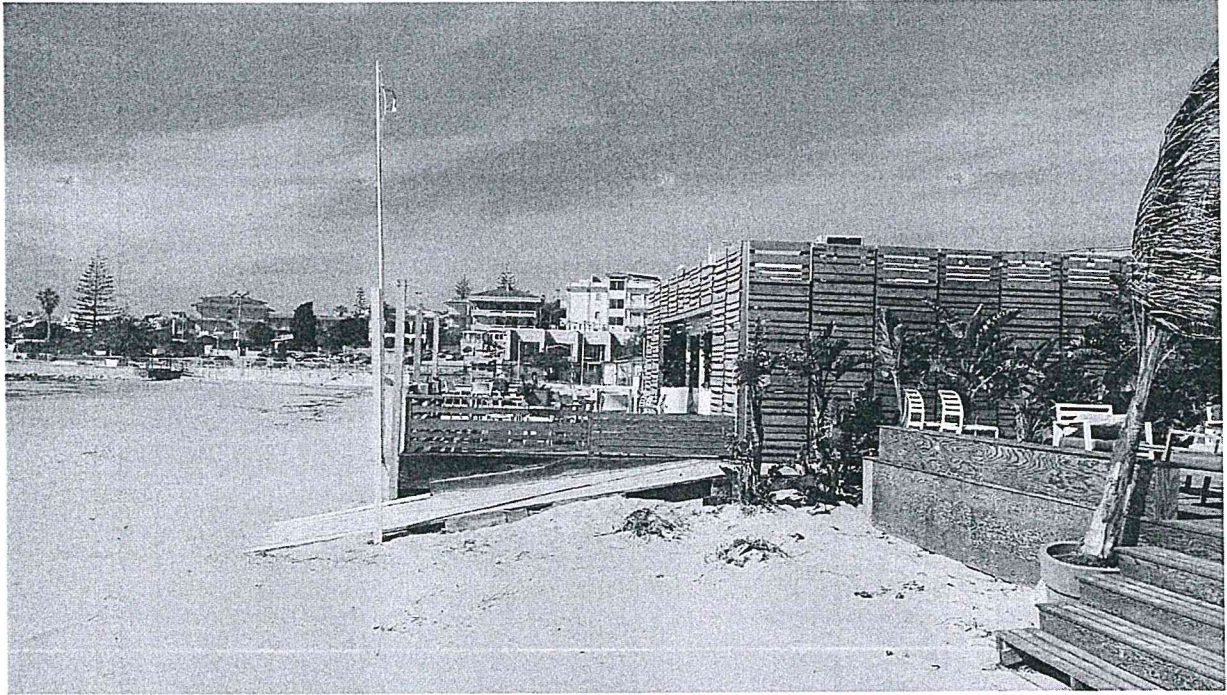

Foto 03: vista di insieme della zona interessata dall'intervento



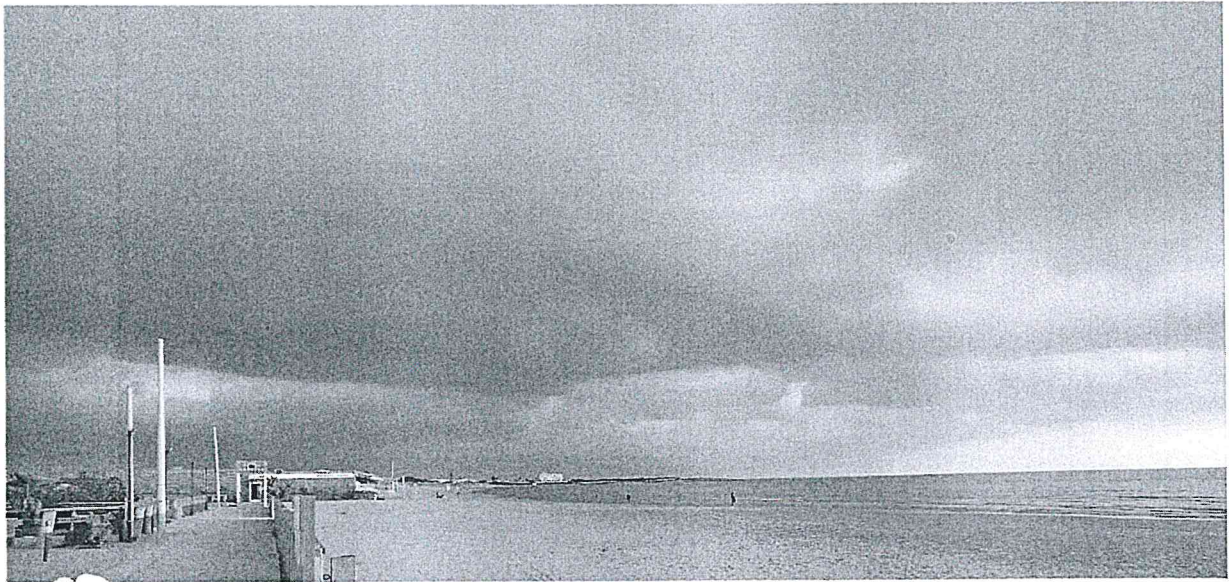



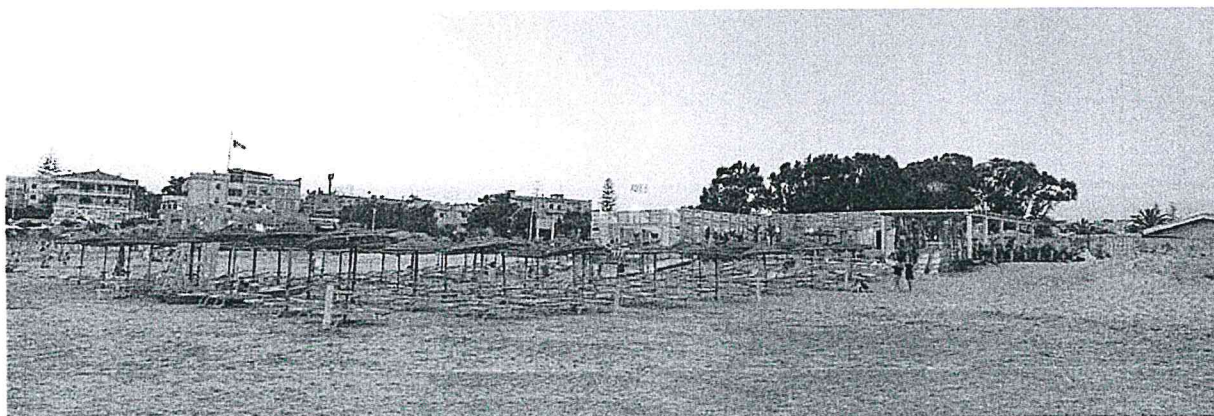

Foto: foto satellitare con punti di ripresa

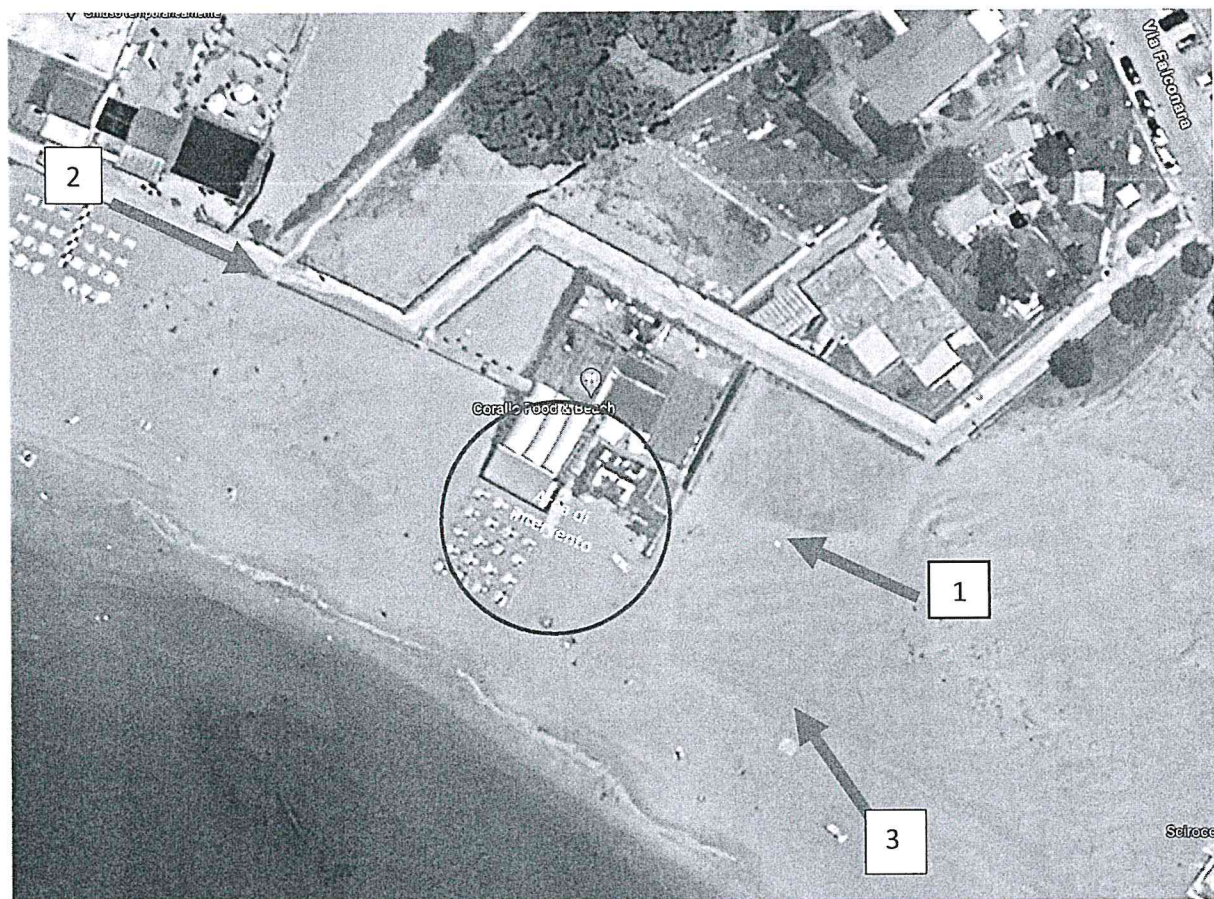
 **Area oggetto d'intervento**
 Sostituzione dell'armatura in legno con trave
 in pietra locale.

CALCOLO SUPERFICIE
 ai sensi del Decreto Assessoriale N.152 del 11/04/2019
 "Modifiche ed integrazioni al D.A. n.119/GAB del 05/08/2014
 relativo all'applicazione delle linee guida per le ristrutturazioni del
 piano di utilizzo delle aree sanatoriali marittime da parte del Comune
 costiero della Sicilia".

	Sup. Locati	mq 191,00
	Sup. Servizi	mq 11,76
	Sup. Servizio	mq 10,40
	Sup. Purganti in Progetto	mq 41,17
Totale Superficie		mq 274,33

rimborso del 20% del costo in concessione
 pari a mq. 1041,10 e 20% = mq. 328,22
 mq. 338,22 = mq. 374,33

PERGOLATO IN PROGETTO

COMUNE DI MODICA

PROGETTO:
 MODIFICHE NON SOSTANZIALI DELLA CONCESSIONE DEMANIALE
 N. 474/2007 AI SENSI DELL'ART. 24 DEL C.S.N.

OGGETTO DEL DISEGNO:

STATO DI PROGETTO

LA DITTA:

IL TECNICO:

SCALA TAVOLA 05

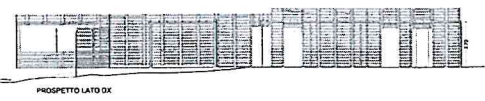
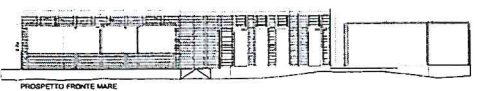
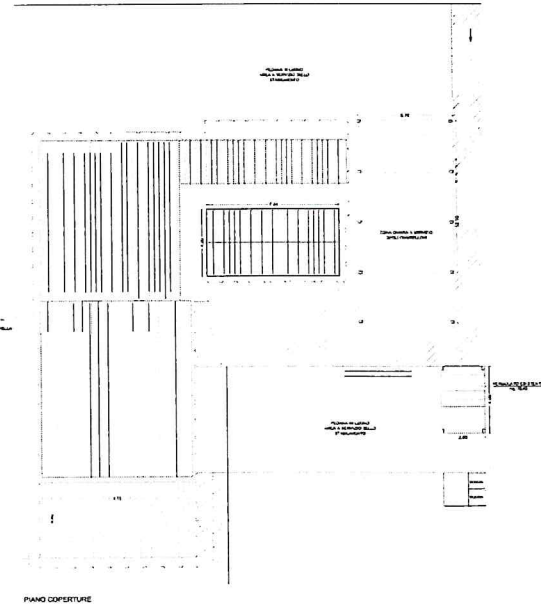
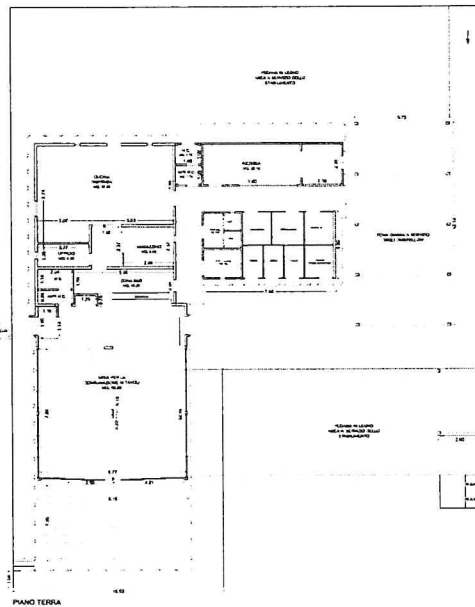

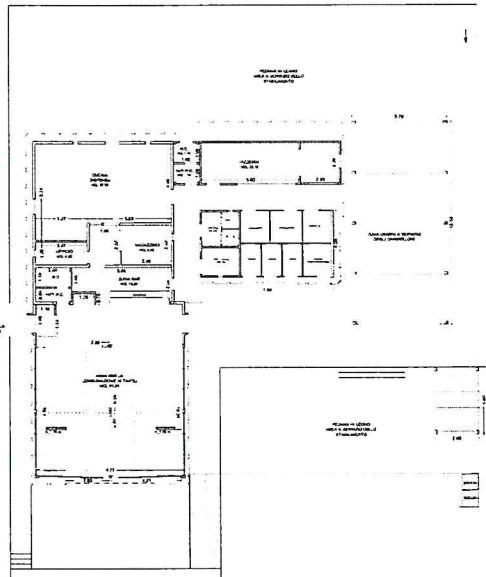

PIANO TERRA

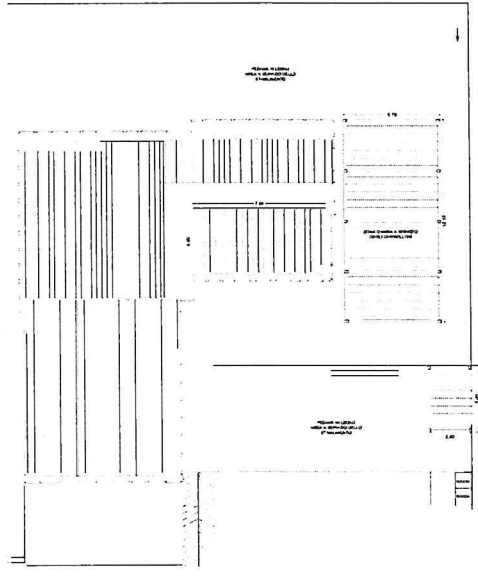

PIANO COPERTURE



PROSPETTO FRONTE MARE

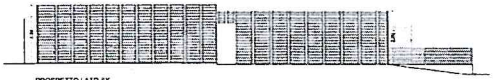

PROSPETTO LATO SX



PROSPETTO POSTERIORE

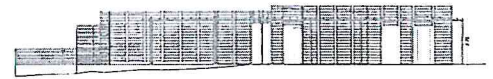

PROSPETTO LATO DX

COMUNE DI MODICA

PROGETTO:
 MODIFICHE NON SOSTANZIALI DELLA CONCESSIONE DEMANIALE
 N. 474/2007 AI SENSI DELL'ART. 24 DEL C.d.N.

OGGETTO DEL DISEGNO:
 STATO DI FATTO

LA DITTA:

IL TECNICO:

SCALA TAVOLA 04

COMUNE DI MODICA

PROGETTO:

MODIFICHE NON SOSTANZIALI DELLA CONCESSIONE DEMANIALE
N. 474/2007 AI SENSI DELL'ART. 24 DEL C.d.N.

OGGETTO DEL DISEGNO:

RELAZIONE TECNICA

LA DITTA:

IL TECNICO:



Giuseppe
Bonomo
11.05.2024
22:06:12
GMT+01:00

SCALA

TAVOLA

03

RELAZIONE TECNICO DESCRITTIVA

DITTA

“DA CORALLO SRL”, p.iva 01065780882 con sede in Arenile Marina di Modica s.n. del Comune di Modica (RG), titolare della Concessione Demaniale marittima n. n.474 del 27/09/2007.

UBICAZIONE

Arenile Marina di Modica s.n. del Comune di Modica (RG),
Area identificata all’Agenzia del Territorio al Foglio 220 part. 837 sub 2.

DESCRIZIONE DELL’IMMOBILE

STATO DI FATTO.

Lo stabilimento balneare, realizzato in forza della predetta CDM, consta di una struttura portante in elementi prefabbricati in legno, composta da diversi corpi dove sono allocate diverse attività.

Sono presenti:

numero 4 cabine - di cui una per disabili -, un locale infermeria, numero due docce all’aperto, numero 1 magazzino, oltre a numero 3 bagni di cui uno per disabili (corpo centrale); un locale spogliatoio a servizio del personale.

Ad un estremo è collocata una piccola struttura di circa 10 mq. dove è allocato un bar a servizio degli ospiti del lido, dal quale, tramite pedana, si raggiunge la spiaggia attrezzata della stessa Concessionaria.

Nel corpo più grande - posizionato all’ estremo opposto rispetto a quello dov’è allocato il bar di mq. 10 - è allocato un locale ristorante con bancone bar, munito di servizi ad uso esclusivo degli ospiti del ristorante, locali cucine magazzino e celle frigo compresi di servizi per il personale.

Tutta la struttura è circondata da pedane e da pergole, mentre sul fronte prospiciente il mare è presente un ampio solarium con sedie e tavoli dove è possibile consumare o usufruire dei servizi offerti dallo stabilimento balneare.

IL PROGETTO.

L’intervento riguarda essenzialmente due punti:

- 1) La sostituzione di parte della pavimentazione esterna in legno, che, a causa di un ammaloramento, verrà sostituita con elementi in pietra locale adagiati direttamente sul fondo. Tali elementi in pietra già sono presenti sulla passerella comunale (giusta autorizzazione soprintendenza di Ragusa n°20230186261 del 18/01/24 di cui si allega copia), così come si evince nella tavola allegata.
- 2) La realizzazione di una tettoia in legno coperta ed impermeabilizzata di dimensione 9,15x4,50, posizionata fronte mare, (giusta autorizzazione Genio Civile prot.n° 20210000245) attigua ed integrata alla tettoia esistente, in modo da garantire una maggiore offerta ai tavoli con servizio, chiusa con un sistema a vetri amovibile, pavimentata come il resto della sala ed illuminata come la sala stessa. I legni saranno trattati con trasparente opaco per idonea protezione. Altresì la pedana in legno sul prospetto retrostante verrà allargata per permettere di inserire e nascondere i secchi della raccolta differenziata; inoltre verrà inserita una nuova passerella sul fronte mare per garantire una maggiore fruibilità dello stabilimento.

L'area demaniale in concessione è pari a 1641,10 mq., con un rapporto di copertura massima del 20% pari a mq. 328,22

Con l'intervento in progetto la superficie coperta risulterà di mq. 274,33 dunque inferiore a quella massima (< 328,22 mq.).

Il fronte concessorio non risulta modificato pertanto, si assicura il pieno rispetto del D.A.152/GAB/2019.

Modica lì 10/05/2024

Il Tecnico

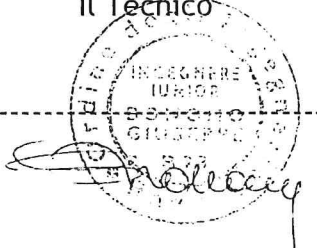

The stamp is circular and contains the text: "INGEGNERE", "IUS RIOR", "GIUSTIZIA". A handwritten signature is written across the stamp.

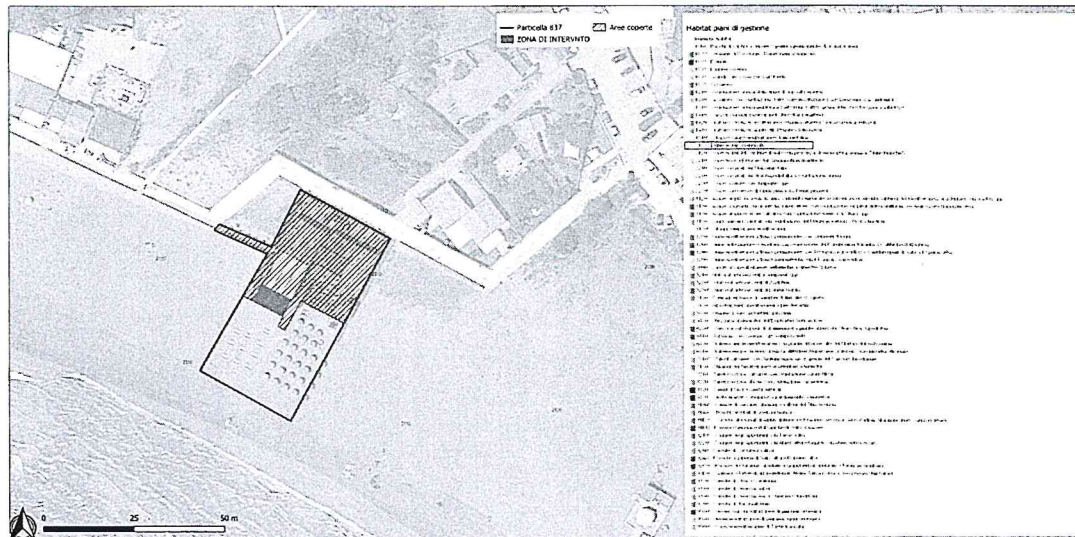
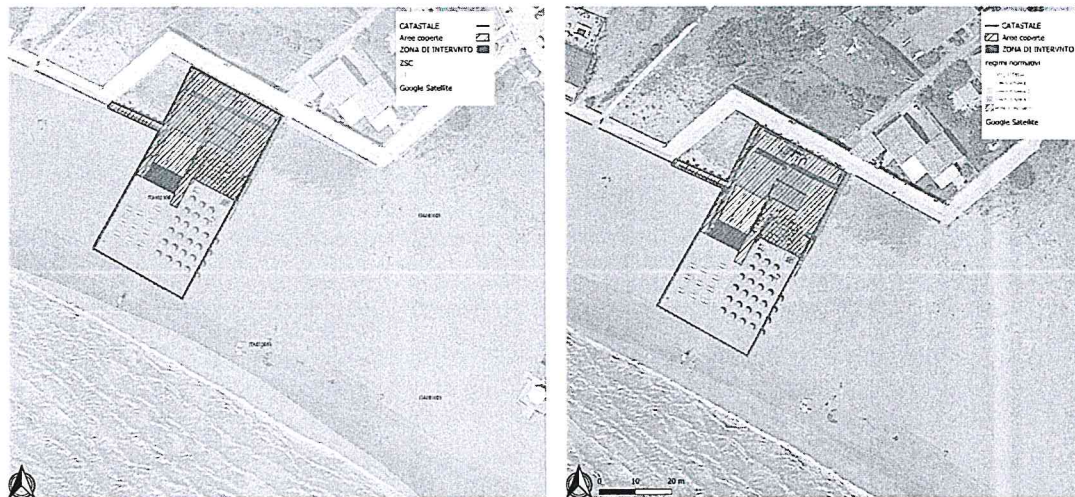

COMUNE DI MODICA		
PROGETTO: MODIFICHE NON SOSTANZIALI DELLA CONCESSIONE DEMANIALE N. 474/2007 AI SENSI DELL'ART. 24 DEL C.8.N.		
OGGETTO DEL DISEGNO: CARTA DEI VINCOLI		
LA DITTA:	IL TECNICO:	
		
SCALA	TAVOLA	02

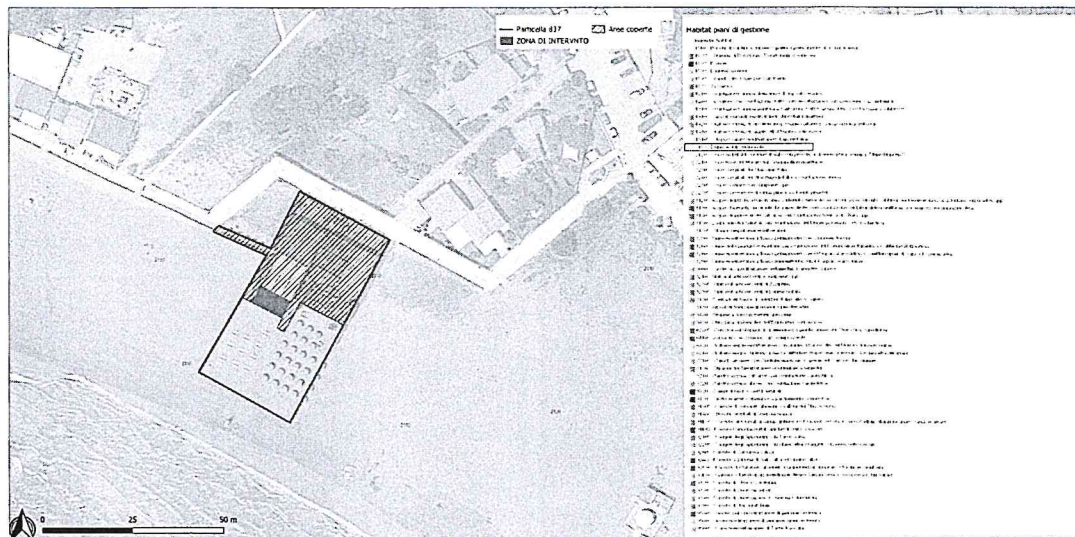
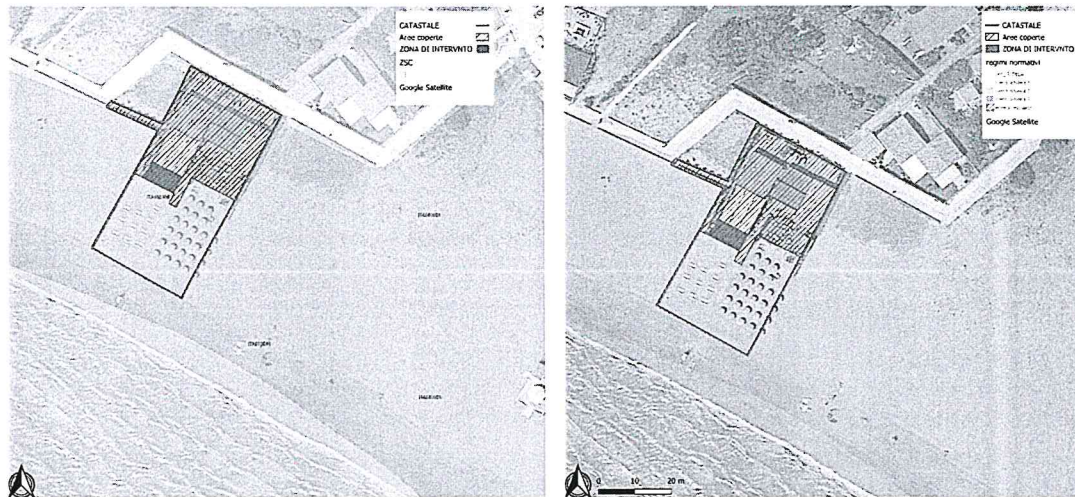

COMUNE DI MODICA		
PROGETTO:		
MODIFICHE NON SOSTANZIALI DELLA CONCESSIONE DEMANIALE N. 474/2007 AI SENSI DELL'ART. 24 DEL C.d.N.		
OGGETTO DEL DISEGNO:		
CARTA DEI VINCOLI		
LA DITTA:	IL TECNICO:	
		
SCALA	TAVOLA	02

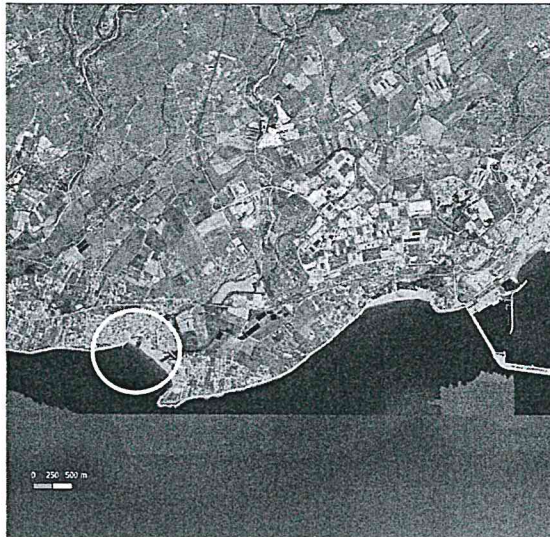
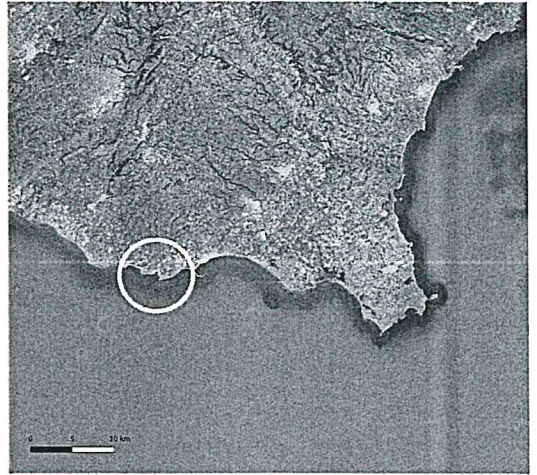
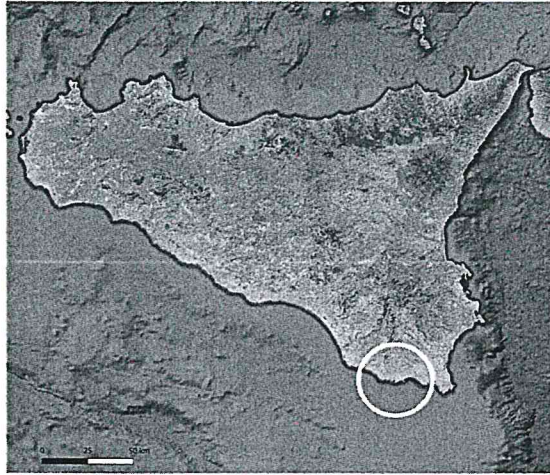

COMUNE DI MODICA		
PROGETTO: MODIFICHE NON SOSTANZIALI DELLA CONCESSIONE DEMANIALE N. 474/2007 AI SENSI DELL'ART. 24 DEL C.d.N.		
OGGETTO DEL DISEGNO: AZZONAMENTO		
LA DITTA:	IL TECNICO: 	
SCALA	TAVOLA	01

SCHEMA LETTERA DI AFFIDAMENTO INCARICO AL PROFESSIONISTA
(comma 1 art. 36 L.R. n. 1 del 22 febbraio 2019)

Da Corallo s.r.l.

97015 - Modica

Via Arenile snc, 97015 Modica (RG)

P.I.: 01065780882

Ing. Giuseppe Bonomo

C.F.: BNM GPP 76S05 F258H

P.I.: 01265590883

Via Sacro Cuore n. 27

OGGETTO: **AFFIDAMENTO INCARICO PER REDAZIONE V.Inc.A** art. 24 del C.d. N. per modifiche della Concessione Demaniale n. 474/2007

La scrivente **Da Corallo s.r.l.** con sede a Modica in Via Arenile snc, P.I.: 01065780882, il cui amministratore unico è **la sig.ra Maria Corallo, nata a Ragusa il 08/05/1967, e residente a Andrea Doria n. 42 – 97015 Modica (RG) C.F.: CRLMRA67E48H163Q**

A F F I D A

alla S.V. l'incarico per la redazione della **V.IncA** relativa al progetto airdatto ai sensi dell'art. 24 del C.d.N. per modifiche non sostanziali della Concessione Demaniale n. 474/2007

Si allegano copie dei documenti di riconoscimento del committente e del professionista incaricato ai sensi del D.P.R. n. 445 del 28 dicembre 2000.

Modica 29/04/2024

Per presa visione ed accettazione dell'incarico

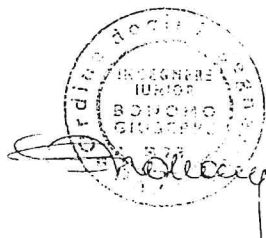

Giuseppe
Bonomo
11.05.2024
22:06:12
GMT+01:00

IL COMMITTENTE

AVVISO AL PUBBLICO

(ove diverso da persona fisica inserire denominazione e ragione sociale del Proponente corredata da eventuale logo)

[La sottoscritto/a (dati anagrafici della persona fisica, Proponente il progetto) **MARIA CORALLO** in qualità di Amministratore Unico della **DA CORALLO S.R.L.** con sede legale a Modica nella **VIA ARENILE s.n.c.** 97015 Modica (RG) P.I.: **010**, comunica di aver presentato alla Regione Siciliana – Dipartimento dell’Ambiente, ai sensi dell’**art. 5 del D.P.R. 8 settembre 1997, n. 357**, secondo le disposizioni del D.A. 14 febbraio 2022, n. 36, istanza per l’avvio della procedura di Valutazione di Incidenza Livello 1 Screening del piano/programma/progetto/intervento/attività (inserire il titolo ed una sua breve descrizione) **per modifiche non sostanziali da realizzare nella Concessione Demaniale n. 474/2007 ai sensi dell’art. 24 del C.d.N.** localizzato nel **litorale sabbioso di Punta Regilione, censito al foglio 220 p.lla 837**

Comune	Località	Prov	Comune limitrofo (Prov)	Dist. (mt)
MODICA	C.DA RELIGIONE	RG	Pozzallo e Scicli	

Poiché il piano/programma/progetto/intervento/attività [ricade interamente/parzialmente nel/i] [pur non ricadendo all'interno di aree di Natura 2000, interessa indirettamente con il/i] seguente/i sito/i appartenente/i alla Rete Natura 2000 (inserire tutti i siti interessati e, per l'interferenza indiretta, la distanza in metri):

Tipo	Codice	Denominazione	Dist. (mt)
	ITA 080008	C.DA RELIGIONE	

La documentazione è consultabile sul Portale Regionale per le Valutazioni e Autorizzazioni Ambientali all'indirizzo <https://si-vvi.regione.sicilia.it>

Ai sensi del D.A. 14 febbraio 2022, n. 36, Allegato 1, punto 7 entro il termine di 30 (trenta) giorni dalla data di pubblicazione del presente avviso, chiunque abbia interesse può far pervenire le proprie osservazioni mediante posta elettronica certificata al seguente indirizzo: dipartimento.ambiente@certmail.regione.sicilia.it

firma del Richiedente



