



Città di Modica

Polizia Locale
Ufficio Ordinanze

PROVVEDIMENTO DEL RESPONSABILE

SETTORE VIII

N. 115/2018 DEL 27/04/2018

Prot. n. 24090/0R del 27 APR. 2018

Oggetto: Lavori per la realizzazione di una rotatoria in c.da Dente Crocicchia – Deviazione traffico S.S. 115 sulla bretella temporanea.-

Il Responsabile del Settore VIII- Polizia Locale

Vista la comunicazione, assunta col protocollo n. 895/P.L. del 23/04/2018, dell'ing. Salvatore Volo, n.q. di direttore dei lavori e coordinatore della sicurezza in fase esecutiva, relativa a lavori per la realizzazione di una rotatoria in c.da Dente Crocicchia e deviazione traffico veicolare sulla bretella temporanea in affiancamento al tratto "B-A-F" e l'istituzione del limite massimo di velocità di 20 Km/h;

Vista la nota, prot. n. 23606 del 24/04/2018, dell'ing. Giuseppe Patti, n. q. di R.U.P.;

Vista la richiesta, prot. n. 0022571/2018 del 18/04/2018, della società "Costruzioni Restauri S.R.L.", relativa a lavori per la realizzazione di una rotatoria in c.da Dente Crocicchia (C.I.G. 4985497246 – C.U.P. J41B05000400001);

Ritenuto opportuno, per motivi di sicurezza della circolazione degli addetti ai lavori e facilitare lo spostamento dei mezzi d'opera, accogliere la richiesta della società esecutrice i lavori ed adottare provvedimenti temporanei alla viabilità;

Visto gli artt. 5, comma 3° , e 7 del nuovo C.d.S. D.L.vo 30.04.1992 n. 285 e del suo Regolamento di Esecuzione;

Visto il T.U. EE.LL. n. 267/2000;

Vista la L. n. 241/1990 smi;

Visto il Testo Coordinato delle leggi regionali relative all'ordinamento degli EE.LL., pubblicato sulla G.U.R.S. n. 20 del 9 maggio 2008;

ORDINA

Dal 27/04/2018 e fino a completamento dei lavori

Viene istituito il limite massimo di velocità di 20 Km/h nella bretella temporanea della S.S.115 in affiancamento nel tratto "B -A -F", come da planimetrie allegate;

L'impresa esecutrice i lavori, deve adottare tutti gli accorgimenti necessari per la sicurezza e la fluidità della circolazione e per la sicurezza del personale addetto ai lavori, mantenendoli in perfetta efficienza sia di notte che di giorno, ed adottare idonei accorgimenti atti a garantire la sicurezza al passaggio dei pedoni individuando e segnalando il percorso pedonale consentito, secondo quanto previsto dal nuovo C.d.S. (D.Lgs. 30.04.1992, n. 285) e dal suo Regolamento di Esecuzione (D.P.R. 16.12.1992, n. 495);

L'efficacia della presente ordinanza è subordinata alle seguenti condizioni:

- a) apposizione della prescritta segnaletica stradale, conforme a quanto disposto dal Titolo II del D.P.R. 16.12.1992 n. 495, a cura e a spese della ditta esecutrice i lavori;
- b) invio della prescritta dichiarazione di avvenuta apposizione di segnaletica ai sensi della L.445/00, da effettuarsi a mezzo fax al numero 0932/947367 o tramite pec, comandopm.comune.modica@pec.it, prima della decorrenza del presente atto;
- c) visibilità, sul luogo oggetto della presente ordinanza, della dichiarazione di apposizione della segnaletica, del rapporto di trasmissione della suddetta dichiarazione e di copia dell'ordinanza stessa;

Si da atto che il Comune è sollevato da responsabilità per eventuali danni apportate a cose e/o persone durante l'esecutività del presente atto;

Si informa la cittadinanza della presente ordinanza mediante pubblicazione all'Albo Pretorio;

Gli organi di polizia stradale di cui all'art. 12 del Nuovo Codice della Strada, ed a chi altro spetti ciascuno per quanto di propria competenza, sono incaricati, rispettivamente dell'esecuzione e della verifica dell'osservanza della presente ordinanza;

I contravventori della presente ordinanza saranno puniti a norma di legge;

L'Ispezz. Sup. Rosa Pietro è tenuto a controllare l'esatto collocamento della segnaletica mobile;

Ai sensi dell'Art. 3 u.c. della Legge 241/90, si informa che contro il presente atto può essere presentato ricorso, alternativamente, al TAR competente ai sensi della L. 1034/71 e successive modificazioni, o al Presidente della Regione Siciliana, ai sensi dell'Art. 98 del D.P.R. 24 novembre 1971, rispettivamente entro 60 gg. ed entro 120 gg. a decorrere dalla data di pubblicazione del presente atto;

La presente ordinanza sarà notificata all'ufficio segnaletica, all'ufficio servizi, al Commissariato P.S. di Modica, alla Compagnia C.C. di Modica, alla Tenenza della G.d.F. di Modica, al "118", ai VV.F, alla società Costruzioni e Restauri s.r.l., all'ing. Giuseppe Patti, all'addetto stampa ed al resp. 2^ sez. P.L.-

Dalla residenza municipale, li

21 APR. 2018



Il Responsabile P.O. VIII Settore
Rosario Cannizzaro

SCHEMA SEGNALETICA VERTICALE E ORIZZONTALE

Tavola 70 del Supplemento Stradaordinario alla Gazzetta Ufficiale del 26-09-2002

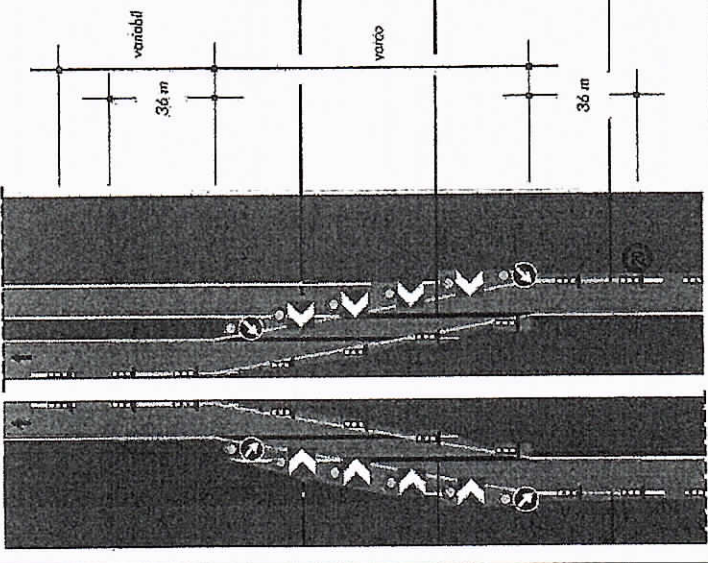

Dimensioni in metri di curva prevedibile

Apertura della segnaletica orizzontale permanente solo per lavori di durata > 7 gg

Segnaletica orizzontale di durata > 7 gg temporanea

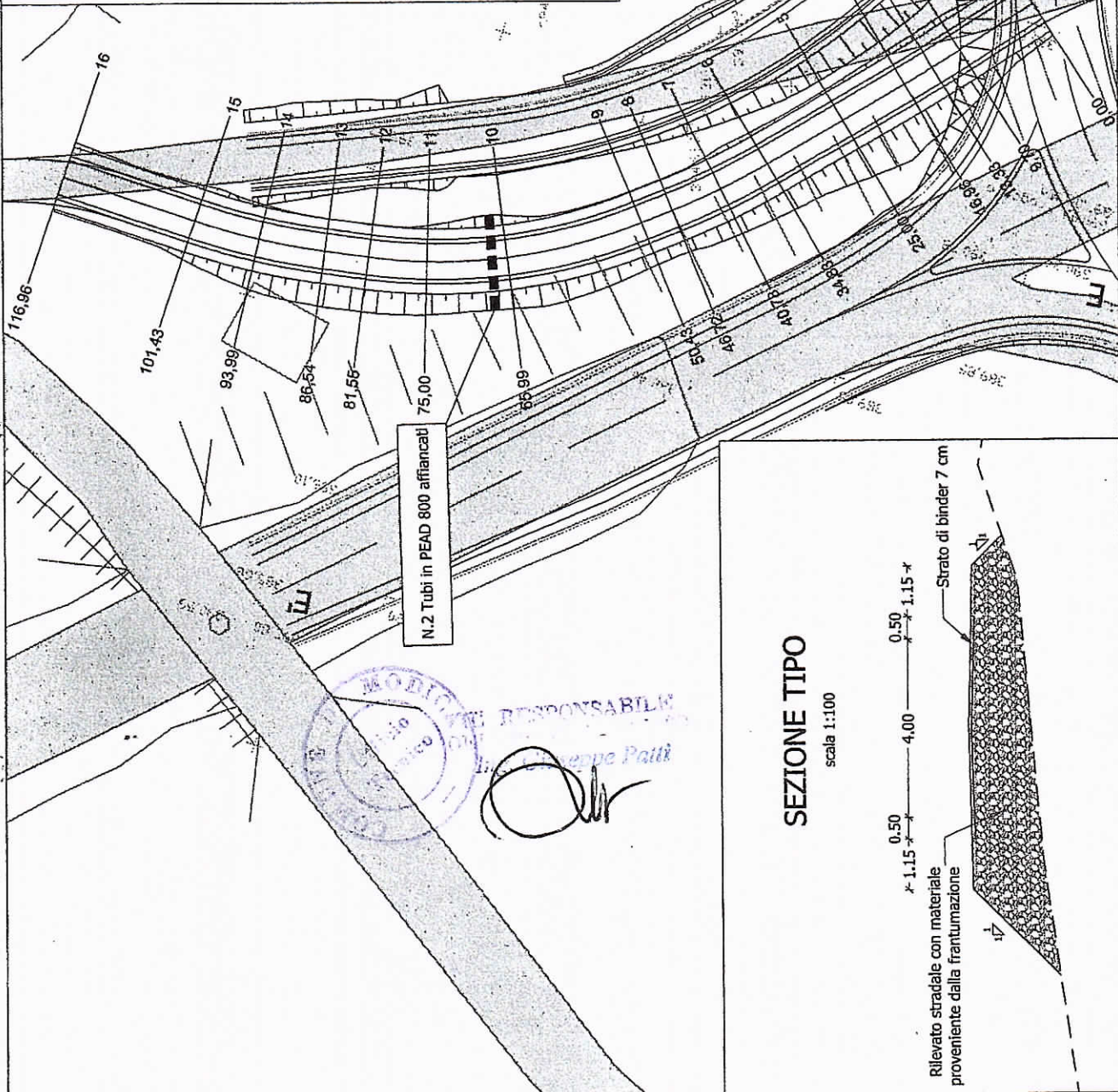

N.2 Tubi in PEAD 800 affiancati

MODULO RESPONSABILE
 Ing. Giuseppe Patitì

SEZIONE TIPO

scala 1:100

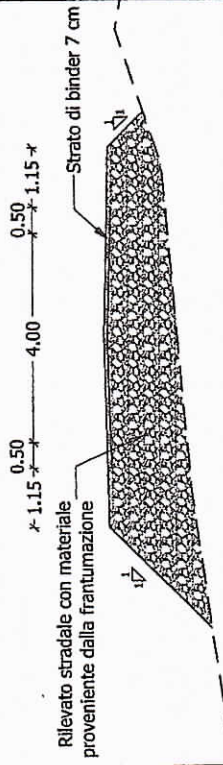

Rilevato stradale con materiale proveniente dalla frantumazione

Strato di binder 7 cm

DESCRIZIONE	DATA	REDAZIONE	REVISIONE	APPROVAZIONE
Elaborati Ods 20	DICEMBRE 2017	MM	VM	SV

Titolo disegno: PLANIMETRIA BRETELLA SUL TRATTO A-F		Ods n° 20
Progetto: Lavori di realizzazione di una rotatoria in contrada Dente Crocicchia - Modica (RG)	Scala: 1:500	Data: Dicembre 2017
Direzione Lavori		TAV. 01

Il direttore dei lavori:
 Ing. Salvatore Volo



Viale Lazio n.12
 90144 Palermo (PA)

VOLO E. and C. srl

ALLEGATO: Schema Segnaletica Cantiere Bretella

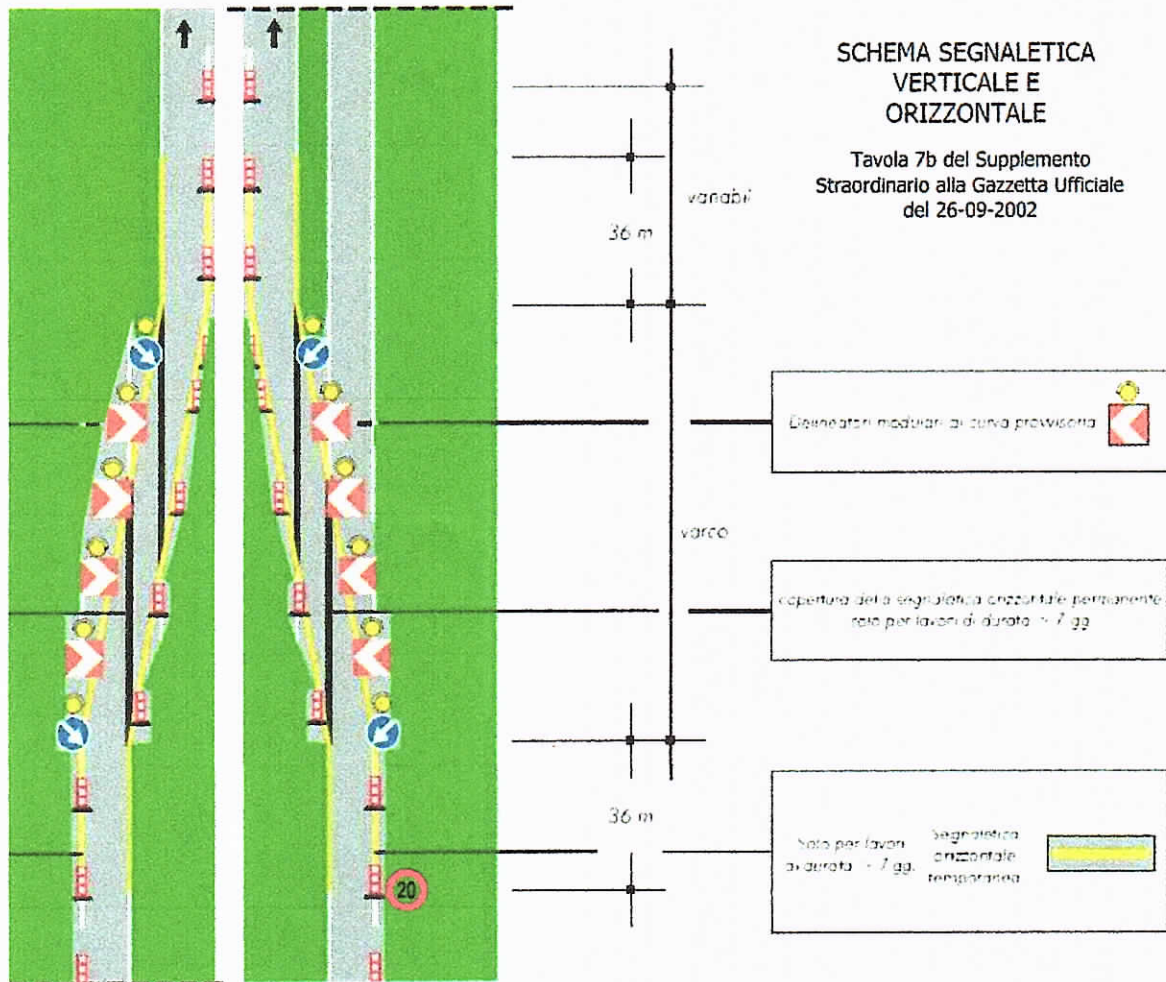

NOTA BENE: E' previsto un limite da codice pari a 20 Km/h.